



Lurre Hurre

Un proyecto para incentivar la participación de las personas migrantes a través del desarrollo rural



Lurre Hurre, etorkizuna ereiten 2020

Un proyecto para incentivar la participación de las personas migrantes a través del desarrollo rural

Lurre Hurre propone un proyecto de formación de un año para personas migrantes. Durante este año, **además de aprender la profesión agraria, recibirán formación en temas que son fundamentales en nuestra sociedad, como los derechos y obligaciones de la ciudadanía, la organización social y la interacción social, así como la legislación vigente.** Por otro lado, se trabajará para que estas personas formen parte integral de nuestra red social, con el desarrollo rural y las zonas rurales como principales áreas de trabajo.

Alojamiento



Formación en labores agrícolas



Empoderamiento



Emprendimiento social y cultural



¿Por qué creemos que el proyecto es necesario y positivo?

Porque la reactivación de la tierra fértil y el desarrollo rural son necesarios



- La tierra que ha alimentado a cientos de familias durante varias generaciones ahora está completamente abandonada para el trabajo agrícola. Las fértiles tierras cultivadas en los bordes de las carreteras y alrededor de los baserris se han convertido en prados y matorrales.
- Porque el sector primario necesita un empujón. La crisis que vivimos en este momento nos ha demostrado que la agricultura es una actividad fundamental para que los alimentos estén disponibles en nuestro territorio. Teniendo en cuenta en todo momento la necesidad de cuidar un entorno que se encuentra en estado de emergencia.
- Reutilización de la tierra agrícola, sumergiéndose exclusivamente en la agricultura orgánica cercana, que permita obtener un ingreso decente para personas jóvenes.

Por la necesidad de mejorar la situación de las personas jóvenes migrantes dándoles a conocer una profesión y facilitando el proceso de inserción laboral en el sector primario

- Muchos jóvenes emprendedores, llenos de ilusión y sueños después de viajar miles de kilómetros desde su tierra natal, se encuentran en Bermeo esperando regularizar su situación, "estancados" en ese proceso de obtener la documentación necesaria y viviendo una situación difícil. Tienen que vivir y trabajar, y además ayudar a sus familias encontrándose lejos de obtener un empleo para su propia subsistencia.
- Mientras se legaliza su situación, se puede decir que están "esperando", y tienen derecho, como todos los demás, a aprovechar ese tiempo.
- Porque los caminos encontrados por estos jóvenes para atravesar ese periodo "de espera" se han vuelto más difíciles en esta crisis.

Objetivos del proyecto

1

Fomentar la participación integral de las personas migrantes en la sociedad Busturialdea.

Sea cual sea el motivo de la salida del país de origen, la asociación desarrollará los recursos para desarrollar los proyectos de vida de las personas migrantes en la sociedad de Busturialdea, para que tengan los mismos derechos que el resto.

2

Desarrollar herramientas para satisfacer las necesidades de las personas migrantes.

Tiene como objetivo crear y desarrollar herramientas para apoyar el desarrollo individual, familiar y colectivo de personas migrantes a través de proyectos de acogida, convivencia, integración social o formación.

3

Convertir el desarrollo rural en un punto de conexión entre la sociedad Busturialdea y las personas migrantes.

Buscar oportunidades de subsistencia para las personas migrantes a través de proyectos de desarrollo rural, convirtiendo las necesidades en oportunidades.

4

Trabajar en el empoderamiento de las personas migrantes.

En este desafío colectivo para construir una sociedad más justa y mejor, la asociación tiene como objetivo promocionar a las personas migrantes como un actor significativo y esencial, haciendo de la diversidad un activo para el desarrollo social.

5

Promoción del sector primario y promoción de la agricultura de cercanía.

Revitalizar el sector primario y acercar a las personas jóvenes a la actividad del sector primario. Comunicar la importancia del sector primario y enfatizar la necesidad ética de consumir los productos que nos rodean. Para que este impulso al sector primario se convierta en un paso más para dar respuesta a la emergencia climática a través de soluciones sostenibles y ecológicas.

Ejes del proyecto



Vivienda (Almike)

- ❑ El proyecto tiene como objetivo habilitar una Residencia Diocesana de Bizkaia, ubicada en el barrio de Almike de Bermeo, para que sea un hogar estable para 8-12 personas al año.
- ❑ El hecho de que la residencia y las necesidades básicas estén garantizadas por un período de tiempo significativo despeja una variable fundamental de las inquietudes de vida de estas personas, lo cual nos permite profundizar en la formación y el emprendimiento.
- ❑ La asociación proporcionará la vivienda totalmente equipada, la alimentación y los gastos comunes, mientras que los residentes serán los responsables del mantenimiento y la gestión diaria de la vivienda.



Formación/entrenamiento en empoderamiento

Junto con la formación profesional agrícola, se buscará el apoyo de personas con experiencia en diferentes áreas de la sociedad para abordar temas de interés, entre ellos:

- Legislación, derechos y obligaciones.
- El mundo del trabajo.
- Administración.
- Organización social.
- Conocimiento de la red de asociaciones.
- El tercer sector social.
- Euskera.
- Cultura.
- Igualdad.

A través de estas sesiones, el objetivo es empoderar a las personas participantes y convertirse en un referente en su ámbito de influencia.



Formación en labores agrícolas

- ❑ La asociación Lurre Hurre preparará un programa de formación de un año para que las personas participantes aprendan la profesión agrícola.
- ❑ Uno de los principales objetivos de la asociación es buscar alternativas para dinamizar el desarrollo rural de Busturialdea y consideramos imprescindible desarrollar proyectos para hacerse cargo de las actividades tradicionalmente llevadas a cabo a través de los baserris. consumir productos cercanos y avanzar hacia una soberanía alimentaria.
- ❑ Esta capacitación será dirigida por un grupo de voluntarios que son expertos en agricultura y pedagogía y contratará a una persona “como monitor” para hacer el seguimiento y trabajar como facilitador del proceso de capacitación.



Emprendimiento social y cultural

- ❑ Junto a las personas participantes, se crearán espacios para poner en marcha proyectos enfocados al emprendimiento social y cultural.
- ❑ El objetivo es crear nuevos proyectos que permitan a las personas migrantes convertirse en agentes activos de la sociedad, a través de diferentes acciones, desde puntuales y de menor envergadura hasta otros proyectos con grandes objetivos como la cooperación entre diferentes.
- ❑ Abriremos estos espacios a la participación del resto de la ciudadanía para una mayor participación y diversidad.
 - A nivel de barrio: responder a los problemas en las zonas rurales, abordar los problemas ecológicos, interactuar con los ancianos ...
 - A nivel municipal: colaboración con asociaciones locales, sensibilización sobre cuestiones migratorias, intercambios culturales ...
 - A nivel territorial: difusión del proyecto, intercambio de experiencias, demandas por los derechos de los migrantes ...

Capacitación

Conocimientos y capacidades que adquirirán en relación con el medio ambiente y la agricultura

- Se les introducirá en los principios básicos de la **agricultura ecológica**
- **Cultivo de las parcelas**, indicando las labores necesarias para ello, incluyendo también aquellas a realizar con el tractor (cuándo, cómo y por qué).
- Aprenderán cuáles son las labores a realizar a cada cultivo. Se les mostrará todo el trabajo que permite que las plantas **germinen, se siembren, crezcan y se cosechen de la mejor manera posible**. Además se explicarán las distancias de siembra, las necesidades hídricas del cultivo y la importancia de un correcto riego, entre otros.
- Se les mostrará **cómo utilizar las herramientas que se usan en la huerta respetando las reglas de seguridad** para trabajar con ellas .
- Conocerán los marcos de **plantación, las rotaciones y asociaciones** de cultivo.
- Se les mostrarán cómo realizar la **cobertura del suelo** para conservar mejor el agua utilizada para el riego y controlar las malas hierbas. Se les trasladará la importancia del agua en el mundo actual.
- **Controlar plagas y enfermedades** de forma responsable con la naturaleza.
- Aprenderán a elaborar **compost de calidad con los residuos orgánicos** que generen en casa . También se les mostrará cómo elaborar otros fertilizantes orgánicos.
- Se les enseñará cómo hacer **conservas** con los excedentes que puedan generarse.

Competencias transversales

- Trabajo en equipo.
- Resolución de conflictos.
- Autonomía y responsabilidad en el trabajo diario.
- Planificación de tareas.
- Toma de decisiones conjunta.
- Corresponsabilidad.

Metodología

- A través de la persona que trabajará como monitor.
- Mediante talleres para trabajar diferentes contenidos.
- Diseñando dinámicas para la práctica de competencias transversales.
- Práctica en el trabajo diario.

Tenemos camino recorrido, pero también varios retos por delante

Fortalezas del proyecto

- Un equipo de trabajo fuerte y comprometido
- Relación con las personas migrantes, las conocemos, sabemos cómo viven.
- Relación con aliados de nuestro ecosistema, y contactos ya establecidos.
- Experiencia en actividades relacionadas con la acogida y el apoyo a migrantes.
- Agricultura.

Principales retos

- Conseguir la apuesta por parte de diferentes agentes.
- Obtener la financiación necesaria para alcanzar los objetivos del proyecto (para asegurar los recursos humanos y materiales necesarios).
- Conseguir la cesión de tierras no utilizadas para la agricultura por parte de sus propietarios.
- Lograr un actividad continuada.
- Organizar la compleja red necesaria para abordar el proyecto.

Buscamos aliados

Tenemos algunos en mente y ya hemos empezado a tejer relaciones...

- **En financiación**, para obtener los recursos necesarios para realizar la actividad.
- **En el soporte y la asistencia técnica y legal** para el correcto desarrollo de las actividades que realizamos.
- **En la realización de actividades del proyecto (obtención de terrenos, obtención de plantas, distribución de hortalizas ...).**
- **Para otros apoyos:** sede, lugares de encuentro, material y herramientas para realizar la actividad, etc.

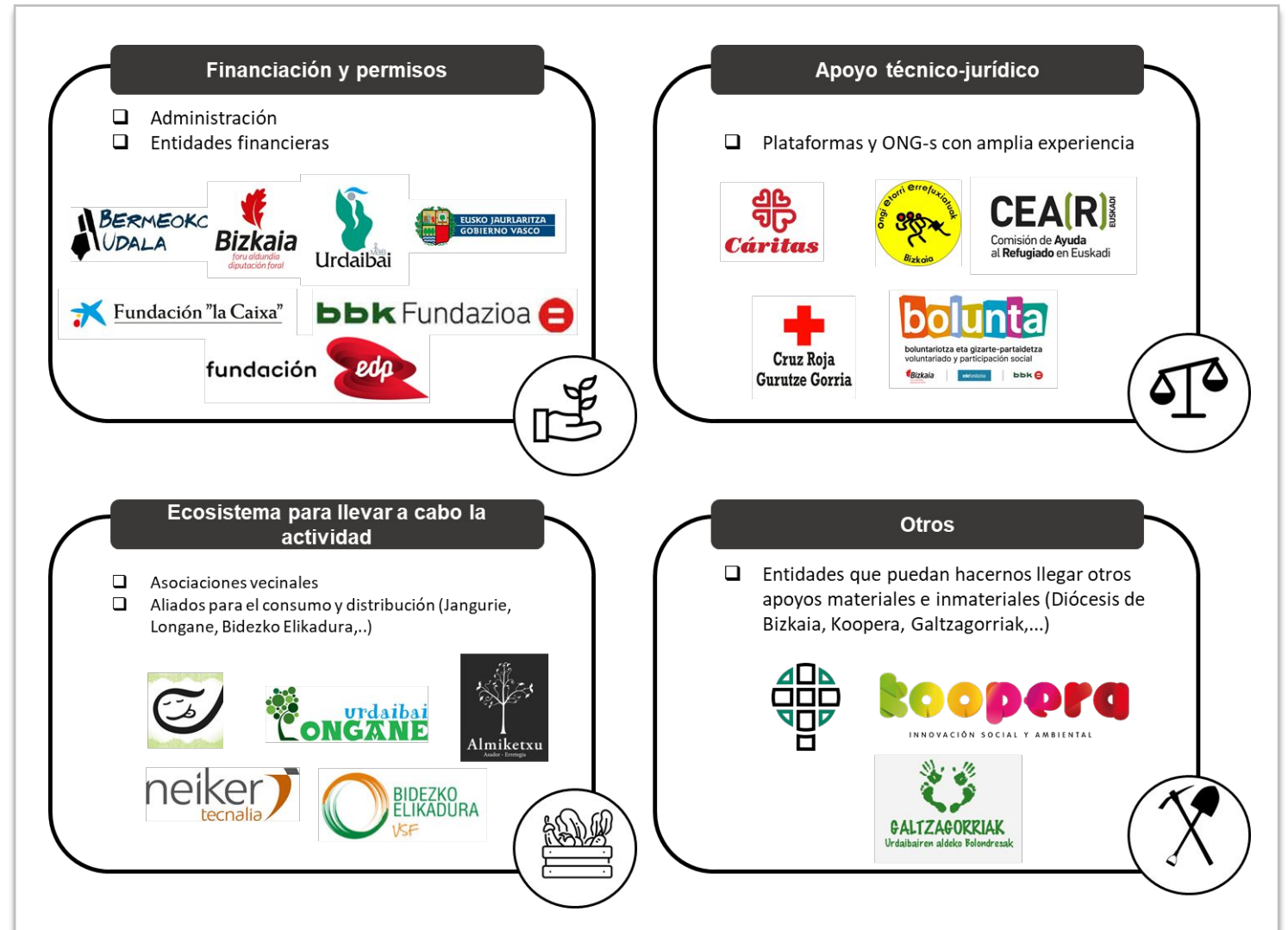



Eskerrik asko



Lurre Hurre, etorkizuna ereiten 2020